

Piyasa Verileri

21.09.2023		
İç Piyasalar	Kapanış	Değişim %
BIST-100	8.000	3,64
BIST-30	8.430	3,39
DVZSP	28,03	0,40
EUR/USD	1,066	-0,01
ALTIN	1.920	-0,51
PETROL (BRENT)	93,77	0,26
	Kapanış	Değişim %
USD/TL	27,110	0,43
US 2Y	5,14	0,30
US 10Y	4,48	3,05
Dış Piyasalar	Kapanış	Değişim %
DJIA	34.263	-0,52
S&P 500	4.358	-1,00
NASDAQ	13.319	-1,12
DAX	15.587	-1,23
FTSE 100	7.689	-0,55
NIKKEI	32.619	-1,22
SHCOMP	3.085	-0,77
VIX	16,43	8,52

(18.00 TSİ)

Şirket Haberleri

DMR Unlu Mamuller Üretim Gıda Toptan Perakende İhracat AŞ 1 TL nominal değerli paylar 10,24 TL sabit fiyat üzerinden satışa sunulacaktır. Sermaye Artırımı 75.000.000 21.09.2023-22.09.2023

Hat-San Gemi İnşaa Bakım Onarım Deniz Nakliyat Sanayi ve Ticaret A.Ş. 22/09/2023 tarihinden itibaren Yıldız Pazar'da 22,60 TL/pay baz fiyat, "HATSN.E" kodu ve sürekli işlem yöntemiyle işlem görmeye başlayacaktır. İlgili sırada maksimum emir değeri 1.000.000 TL olarak belirlenmiştir.

Halka Açık Ortaklıkların Pay İhraçları Kalekim Mercan Kimya Çimsa İzmir Fırça Kuvva Gıda

ASELS 14.30 Olağanüstü Genel Kurul

ARCLK 2.6637929 1 TL Nominal Değerli Paya Ödenecek Nakit Kar Payı - Brüt(TL) 25.09.2023

TUPRS 7,5254479 1 TL Nominal Değerli Paya Ödenecek Nakit Kar Payı - Brüt(TL) 29.09.2023

IZFAS Tahsisli Sermaye Artırımına İlişkin SPK Onayı Tahsisli Sermaye Artırımı Kapsamında Borsa İstanbul AŞ'ye Toptan Alış Satış İşlemi İçin Başvuru Yapılması

Devir işlemi sonrasında; TUKAS GIDA SANAYİ ve TİCARET A.Ş. sermayesinde Azimut Portföy CCO Hisse Senedi Serbest Özel Fon (Hisse Senedi Yoğun Fon)'un %19,36 pay sahipliği de Deniz Portföy CCO Hisse Senedi Serbest Özel Fon (Hisse Senedi Yoğun Fon)'a geçmiştir.

EGGUB çıkarılmış sermayemizin, tamamı iç kaynaklardan karşılanmak üzere %150 oranında artılması.

Birleşim Mühendislik Isıtma Soğutma Havalandırma San. ve Tic. A.Ş.'nin bağlı ortaklığı Solar Santral Enerji A.Ş.'nin, Kuzey Makedonya'da yürütülen güneş santrali projeleri için "Muhtelif sayıda ve özellikte OG Hücre ve Transformatör" siparişleri almıştır. Siparişlerin toplam bedeli 1.031.473, -USD'dir.

KORDS Microtex Composites S.r.l. %1 Payının Alınması

KIMMR.E ve PEGYO.E 22/09/2023 20/10/2023 açığa satışa ve kredili işlemlere konu edilemeyecektir.

ELITE.E ve TARKM.E paylarında 22/09/2023 20/10/2023 brüt takas uygulanacaktır.

SUMAS.E 22/09/2023 20/10/2023 emir iletim kanalları kısıtlanarak işlem görecektir.

SISE Kırklareli Lüleburgaz'daki 200 Bin ton/yıl üretim kapasiteli otomotiv camı üretimine yönelik hat yatırımımız tamamlanarak, 21.09.2023 tarihinde devreye alınmıştır. Otocam üretimi yapan float hatları, kapasiteleri ve verimlilikleri artırılarak tamamen mimari cam üretimine yönlendirilebilecektir. (Türkiye'deki mevcut yıllık float üretim kapasitesinin %30 oranında artırılarak 2,6 milyon tona yükseltilmesi hedeflenmektedir. Gerçekleştirilecek günlük 1.200 ton kapasiteli mimari cam float hattı, 750 ton üretim kapasiteli otomotiv camına yönelik hat 13.09.2021)

Teknik Bakış

BIST-100 günü %3,64 yükseliş ile 8000 puandan tamamladı. İşlem hacmi 139,8 milyar TL

Destek	7867- 7831 5DK- 7644 [7476 kd] 7407
Direnç	8139 SA 8235-8276 8403 8721 8734

Hisse	Kapanış	Destek	Direnç
ITTFH	3.61	3.50 YYO	3.63 3.66 3.69
AKBNK	31.20	29.94 22 MA	31.34 32.26 32.84
TUPRS	147.80	142.27 22 MA	149.10 149.50 \$5.5551-5.5690
KRDMD	26.46	26.04 22 MA	26.98 27.34 27.40 27.60 27.74
KARSN	11.90	11.87 22 MA	12.08 12.28 12.38 12.70

Veri Gündemi

16.45 ABD PMI Eylül bek. 47,8

29/09 S&P not gözden geçirmesi

Mart ayında Türkiye'nin uzun vadeli kredi notunun "B" olarak teyit etti, kredi notu görünümünü ise "durağan"dan "negatif"e revize etti.

KKM'de son bir ayda 101,4 milyar TL'lik düşüş gerçekleşti-Bht

Küresel Piyasalar

ABD haftalık işsizlik (önc. 220.000 bek. 225.000) 201.000 8 ayın en düşük seviyesi

ABD Ağustos ikinci el konut satışları (önc. 4.07M bek. 4.100M) 4.04M olarak gerçekleşti.

Para Politikası Kurulu (Kurul) politika faizi olan bir hafta vadeli repo ihale faiz oranının yüzde 25'ten yüzde 30 düzeyine yükseltilmesine karar vermiştir.

Son dönemde etkili olan ücret ve kur kaynaklı maliyet yönlü baskılar ile vergi düzenlemelerinin ise enflasyona önemli ölçüde yansdığı ve aylık enflasyonun ana eğiliminde düşüşün başlayacağı değerlendirilmiştir.

Rusya, benzin ve motorin ihracatına kısıtlama getirdi-Bht

BIST-100 7663 (7644 desteği) -8000 bandında hareket etti ...

8139 sa. 8235-8276 satışlar görülebilir. x 7897 önc. gün yükseği destek ?

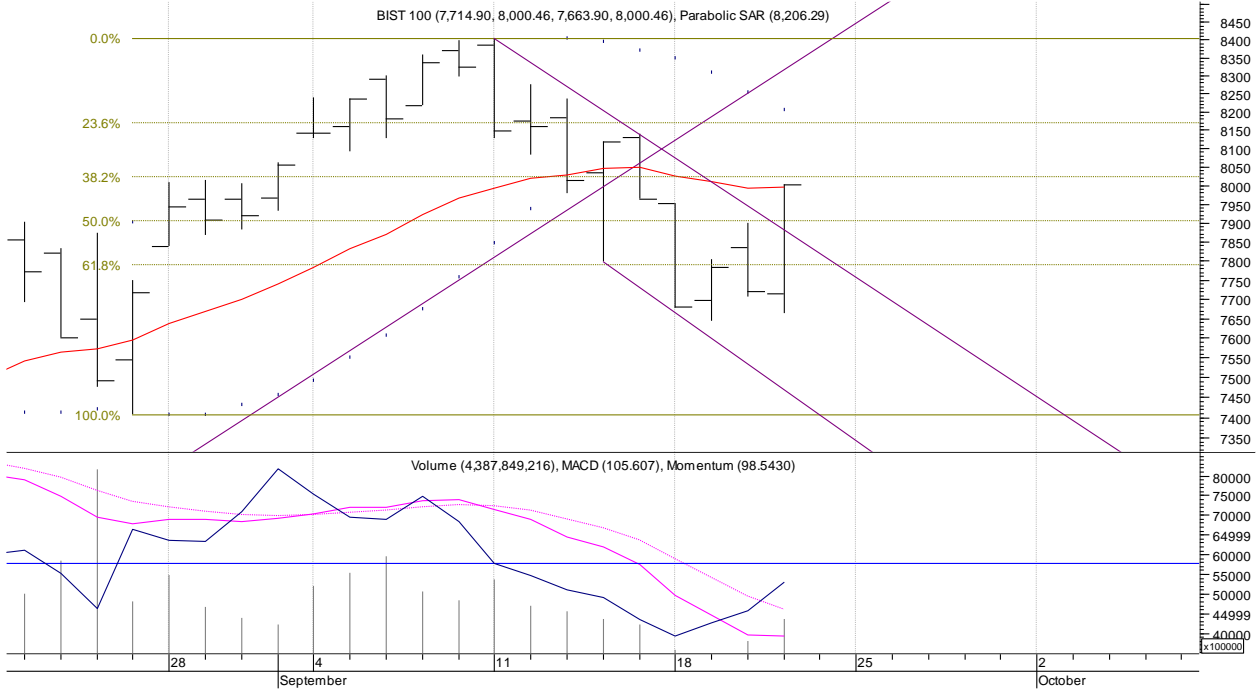

Öneri, eleştiri ve sorularınız için yatirimarastirma@icbcyatirim.com.tr adresine göndereceğiniz e-posta ile bize ulaşabilirsiniz.

Facebook : [ICBC Yatirim](#)

Twitter : [icbcyatirim](#)

Instagram : [icbcyatirim](#)

Linkedin : [ICBC Yatirim](#)

UYARI

Burada yer alan yatırım bilgi, yorum ve tavsiyeleri yatırım danışmanlığı kapsamında değildir. Yatırım danışmanlığı hizmeti SPK tarafından yayımlanan tebliğ çerçevesinde, aracı kurumlar, portföy yönetim şirketleri, mevduat kabul etmeyen bankalar ile müşteri arasında imzalanacak bir sözleşme çerçevesinde sunulur. Burada ulaşılan sonuçlar, tercih edilen hesaplama yöntemi ve veya yorum tavsiyede bulunanların kişisel görüşlerine dayanmaktadır. Sadece burada yer alan bilgilere dayanılarak yatırım kararı verilmesi sağlıklı sonuçlar doğurmayabilir. Ayrıca burada yer alan bilgiler mali durumunuz ile risk ve getiri tercihlerinize uygun olmayabilir.